



БЛАНК ОТВЕТОВ № 1

Код региона	Код образовательной организации	Класс Номер Буква	Код ППЭ	Номер аудитории
<input type="text"/>	<input type="text"/>	<input type="text"/>	<input type="text"/>	<input type="text"/>



Код предмета	Название предмета	Дата проведения (ДД-ММ-ГГ)
<input type="text"/>	<input type="text"/>	<input type="text"/>

Подпись участника строго внутри окошка

Заполнять гелевой или капиллярной ручкой ЧЕРНЫМИ чернилами по следующим образцам:

А Б В Г Д Е Ё Ж З И Й К Л М Н О П Р С Т У Ф Х Ц Ч Ш Щ Ъ Ы Ь Э Ю Я ( ) | 1 2 3 4 5 6 7 8 9 0  
 А В С D E F G H I J K L M N O P Q R S T U V W X Y Z , - ; А А А О О Е Е Е Е Е І і U u ъ џ

**ВНИМАНИЕ!** Все бланки и контрольные измерительные материалы рассматриваются в комплекте

СВЕДЕНИЯ ОБ УЧАСТНИКЕ

Фамилия

Имя

Отчество (при наличии)

Документ  Серия  Номер

Результаты выполнения заданий с КРАТКИМ ОТВЕТОМ

1	<input type="text"/>	18	<input type="text"/>
2	<input type="text"/>	19	<input type="text"/>
3	<input type="text"/>	20	Задание выполняется на бланке ответов №1
4	<input type="text"/>	21	Задание выполняется на бланке ответов №1
5	<input type="text"/>	22	Задание выполняется на бланке ответов №2
6	<input type="text"/>	23	Задание выполняется на бланке ответов №2
7	<input type="text"/>	24	Задание выполняется на бланке ответов №2
8	<input type="text"/>	25	Задание выполняется на бланке ответов №2
9	<input type="text"/>	26	Не заполняется
10	<input type="text"/>	27	Не выполняется
11	<input type="text"/>	28	Не заполняется
12	<input type="text"/>	29	Не заполняется
13	<input type="text"/>	30	Не заполняется
14	<input type="text"/>	Заполняется экспертом Баллы за задания с развернутым ответом K1 <input type="text"/> ; K2 <input type="text"/> ; K3 <input type="text"/> ; K4 <input type="text"/> ; K5 <input type="text"/> ; K6 <input type="text"/> ; K7 <input type="text"/> ; K8 <input type="text"/> ; K9 <input type="text"/> ; K10 <input type="text"/> ; K11 <input type="text"/> ; K12 <input type="text"/> ; K13 <input type="text"/> ; K14 <input type="text"/> ; K15 <input type="text"/> ; K16 <input type="text"/> ; K17 <input type="text"/> ; K18 <input type="text"/> ; K19 <input type="text"/> ; K20 <input type="text"/> ;	
15	<input type="text"/>		
16	<input type="text"/>		
17	Задание выполняется на бланке ответов №2		

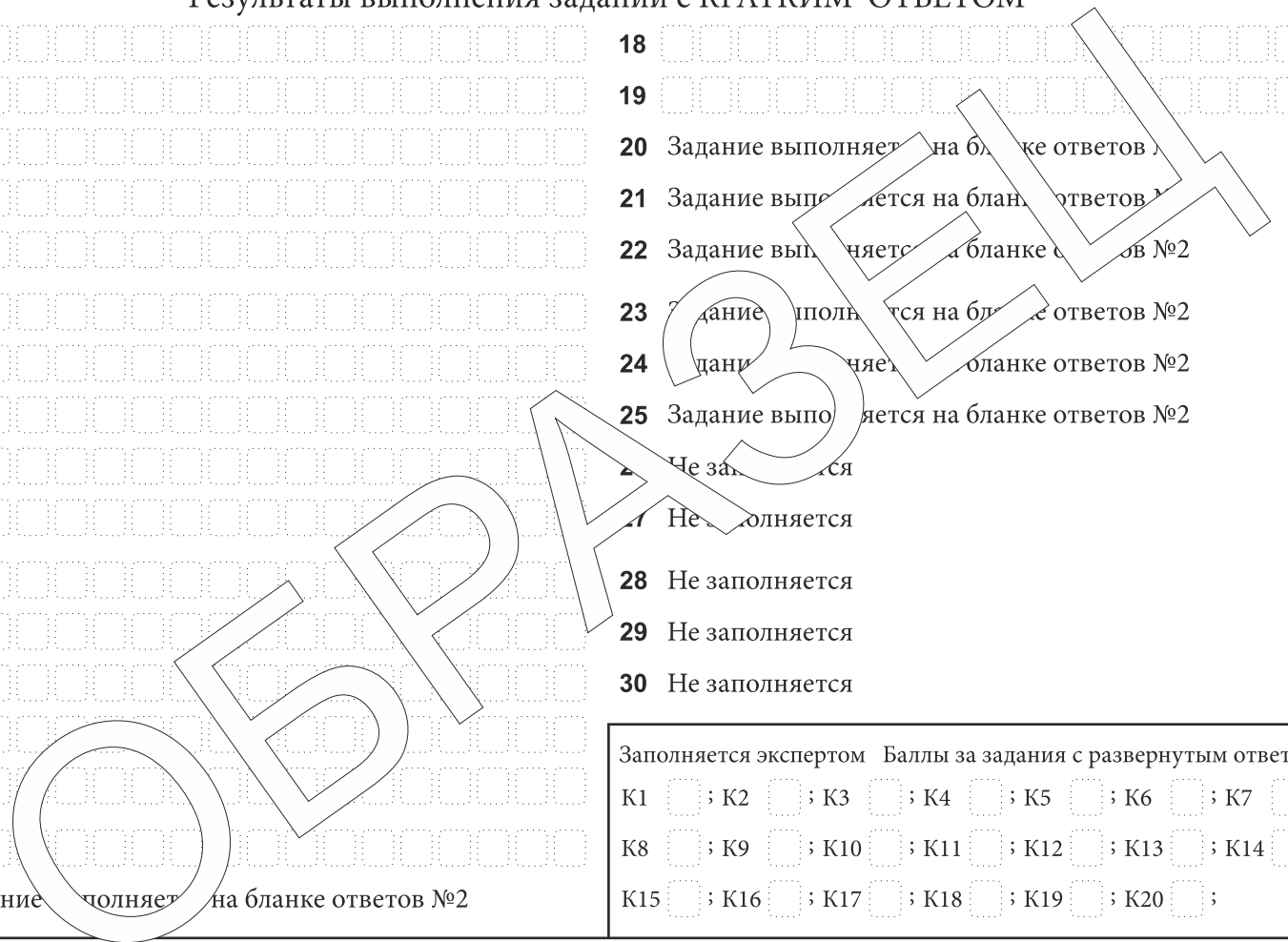

Замена ошибочных ответов на задания с КРАТКИМ ОТВЕТОМ

<input type="text"/>	-	<input type="text"/>	-	<input type="text"/>
<input type="text"/>	-	<input type="text"/>	-	<input type="text"/>
<input type="text"/>	-	<input type="text"/>	-	<input type="text"/>

Удален с экзамена в связи с нарушением порядка проведения ОГЭ

Не завершил экзамен по объективным причинам

Количество заполненных полей «Замена ошибочных ответов»

Резерв - 1  Резерв - 2

Подпись ответственного организатора строго внутри окошка